臺灣日日新報 本日夕刊共六頁

敵中潛入 砲兵陣地を破壞 石田攻撃班・川口挺身隊

感状上聞に達す

【東京電話】陸軍省發表（昭和十九年三月七日十六時）昭和十七年末及び同十八年初頭ニューギニア島ギルワ附近の戰鬪に於て敵陣深く潛入し、敵砲兵を撃破し偉勳を建てたる石田肉薄攻撃班及び川口挺身隊に對し夫々軍司令官より感状を授與せられしが、今般畏くも上聞に達せられたり

感状

犬飼部隊石田肉薄攻撃班

右は昭和十七年十二月中旬ギルワ附近の防禦戰鬪に於て同方面の敵砲兵の活動猖獗にしてわが戰死傷續出し、戰況漸く急を告ぐるの際選ばれて同砲兵に對する肉薄攻撃を命ぜらるるや、[illegible]の地に於ける長時間に亘る[illegible]の極度不足の爲體力著しく衰へ、殆ど全員マラリア[illegible]たりしに拘はらず敢然として[illegible]に赴き、ジャングル地帯を克服して深く敵中に潛入し、途中班長石田見習士官壯烈なる戰死を遂げ、[illegible]同時に負傷するも屈せず山本兵長の指揮を以て十二月二十八日夜[illegible]と[illegible]とを利用し、敵を奇襲し其の一門を完全に破壞し、他の一門を二時間に亘り沈默せしめ、[illegible]の士氣を[illegible]し其の[illegible]を容易ならしめたり、斯くの如きは[illegible]に於ても進んで全軍の[illegible]となる崇高なる[illegible]の下に班長以下克く一致團結し[illegible]に邁進せるものにして全軍の模範たり

仍て茲に感状を授與す

昭和十八年二月十一日 軍司令官

感状

横山部隊川口挺身隊

右はニューギニア島ギルワ陣地に於て敵砲兵及迫撃砲の射撃熾烈を極め、これが爲友軍の死傷日々甚大なるの時に際り川口[illegible]以下六名並に高砂義勇隊[illegible]以下四名進んで[illegible]を志願し、昭和十八年一月八日深く敵地内に潜入して至難なる[illegible]と危險を冒し[illegible]に努め、遂に樹上にのぼりて[illegible]陣地を[illegible]、夜間敵に接近し豪雨を利用して其の一門を[illegible]して破壞し、[illegible]を以て他の一門は遂に[illegible]、要目[illegible]其の射撃を一時中止せしめ[illegible]なる脅威を與へたり、其の[illegible]と決死的勇敢なる行動とは全軍の模範たり

仍て茲に感状を授與す

昭和十八年二月十一日 軍司令官

苦心・敵陣地に肉薄 不屈の工兵魂を發揮

【東京電話】感状の光榮に輝く川口挺身隊、石田肉薄攻撃班の戰鬪經過左の通り

石田肉薄攻撃班

一、一般の状況 ブナ西方ギルワ地區における戰鬪ではわが部隊は十一月中旬以來米濠聯合の有力なる敵の攻撃を受けた[illegible]

二、行動 [illegible]

川口挺身隊

一、一般の状況 [illegible]

二、行動 [illegible]

けふ大詔奉戴日

詔書

天佑ヲ保有シ萬世一系ノ皇祚ヲ踐メル大日本帝國天皇ハ昭ニ忠誠勇武ナル汝有衆ニ示ス

朕茲ニ米國及英國ニ對シテ戰ヲ宣ス朕カ陸海將兵ハ全力ヲ奮テ交戰ニ從事シ朕カ百僚有司ハ勵精職務ヲ奉行シ朕カ衆庶ハ各〻其ノ本分ヲ盡シ億兆一心國家ノ總力ヲ擧ケテ征戰ノ目的ヲ達成スルニ遺算ナカラムコトヲ期セヨ

抑〻東亞ノ安定ヲ確保シ以テ世界ノ平和ニ寄與スルハ丕顯ナル皇祖考丕承ナル皇考ノ作述セル遠猷ニシテ朕カ拳々措カサル所而シテ列國トノ交誼ヲ篤クシ萬邦共榮ノ樂ヲ偕ニスルハ之亦帝國カ常ニ國交ノ要義ト爲ス所ナリ今ヤ不幸ニシテ米英兩國ト釁端ヲ開クニ至ル洵ニ已ムヲ得サルモノアリ豈朕カ志ナラムヤ中華民國政府曩ニ帝國ノ眞意ヲ解セス濫ニ事ヲ構ヘテ東亞ノ平和ヲ攪亂シ遂ニ帝國ヲシテ干戈ヲ執ルニ至ラシメ茲ニ四年有餘ヲ經タリ幸ニ國民政府更新スルアリ帝國ハ之ト善隣ノ誼ヲ結ヒ相提携スルニ至レルモ重慶ニ殘存スル政權ハ米英ノ庇蔭ヲ恃ミテ兄弟尚未タ牆ニ相鬩クヲ悛メス米英兩國ハ殘存政權ヲ支援シテ東亞ノ禍亂ヲ助長シ平和ノ美名ニ匿レテ東洋制覇ノ非望ヲ逞ウセムトス剩ヘ與國ヲ誘ヒ帝國ノ周邊ニ於テ武備ヲ增強シテ我ニ挑戰シ更ニ帝國ノ平和的通商ニ有ラユル妨害ヲ與ヘ遂ニ經濟斷交ヲ敢テシ帝國ノ生存ニ重大ナル脅威ヲ加フ朕ハ政府ヲシテ事態ヲ平和ノ裡ニ囘復セシメムトシ隱忍久シキニ彌リタルモ彼ハ毫モ交讓ノ精神ナク徒ニ時局ノ解決ヲ遷延セシメテ此ノ間却ツテ益〻經濟上軍事上ノ脅威ヲ增大シ以テ我ヲ屈從セシメムトス斯ノ如クニシテ推移セムカ東亞安定ニ關スル帝國積年ノ努力ハ悉ク水泡ニ歸シ帝國ノ存立亦正ニ危殆ニ瀕セリ事既ニ此ニ至ル帝國ハ今ヤ自存自衞ノ爲蹶然起ツテ一切ノ障礙ヲ破碎スルノ外ナキナリ

皇祖皇宗ノ神靈上ニ在リ朕ハ汝有衆ノ忠誠勇武ニ信倚シ祖宗ノ遺業ヲ恢弘シ速ニ禍根ヲ芟除シテ東亞永遠ノ平和ヲ確立シ以テ帝國ノ光榮ヲ保全セムコトヲ期ス

御名御璽

昭和十六年十二月八日

敵屍俘虜五百四十 英印第七師殲滅戰果を追加

[illegible]

マユ山系の敵陣を痛爆

【リスボン六日發同盟】[illegible]

中等校以上今後一年 常時勤勞に動員 學徒動員實施要綱發表

【東京電話】七日の閣議で決定せる決戰非常措置要綱に基く學徒動員實施要綱次の通り

情報局發表 [illegible]

ロ、中等學校 [illegible]

ハ、大學、高等專門諸學校 [illegible]

[illegible]

學徒勤勞動員の强化

[illegible]

非常用物資の備蓄 防空態勢强化策の一環

【東京電話】[illegible]

情報局發表 [illegible]

敵前建設着々實現 ラングーン攻略二周年

【ラングーン二日發同盟】[illegible]

ビルマ建國 [illegible]

ラングーン [illegible]

ビルマ總督ドーマンスミス [illegible]

ラバウル來襲熾烈 敵艦爆等九機を撃墜破

【ラバウル七日發同盟】[illegible]

盤谷に來襲

【バンコック七日發同盟】[illegible]

敵機佛印來襲

【ハノイ七日發同盟】[illegible]

海口でも一機

【海口七日發同盟】[illegible]

蘭貢來襲の敵一機を撃墜

【ラングーン七日發同盟】[illegible]

敵機我が船舶攻撃

【上海七日發同盟】[illegible]

食糧增產班を編成

【東京電話】[illegible]

戰ひ抜かん大東亞戰 實貴の保險 千代田生命

衛生局に防空課を新設

【東京電話】[illegible]

教學錬成所長に橋田前文相

【東京電話】[illegible]

内閣辭令

【東京電話】[illegible]

督府異動發令

[illegible]

訂正

[illegible]

人事

[illegible]

けふの官報

[illegible]

☆流行の戰局讀物國民雜誌☆ 戰線文庫 特輯三月號 四十錢
敵總反攻撃破
敵潜艦空襲撃破の眞相座談會 海軍報道部 濱田少佐 富永中佐 玉川一郎 吉川英治（?）
☆海上決戰と補給線 海軍中佐 富永謙吾
☆アメリカの航空作戰 海軍中佐 薗川龜郎
☆成層圏爆撃機 航研 北川義雄
☆對日攻勢四人男 新名丈夫
敵潜艦撃滅の 電機學校 山岡荘八
ニューギニア 從軍記 海軍報道班員 大澤 毅
戰爭と石炭 （現地報告） 井上友一郎
航空小說 索敵機 大下宇陀兒
献納 お茶の水物語 眞杉静枝
明朗小說 海兵 佐々木邦
航空小說 眞田戰艦 古川眞治
興亞日本社發行

河出書房・新刊
太平洋圏の民族と文化 (三月上旬出來) 價約九・〇〇
産業人の工的錬成 (三月中旬出來)
産業心理學I (三月中旬出來)
社會存在の論理 (既刊)
日本家族制度と小作制度
比律賓紀行
印度の近代工業
熱帶衛生
スマトラ研究
佛印林業紀行
東京・日本橋・通三・振替東京一〇八〇二

第二十六篇（新刊）今日の教養書選（全廿六冊刊行）
職分の自覺 家俊一著 B6 定價一圓五十八錢 送料一五錢
職分の正しい反省と自覺こそは、人の人格、識見、手腕を磨く基礎だ。職分完遂の歡びは人間完成の歡びであり人間完成は職分完遂のうちに求めねばならぬ。本書は職分と人間鍛錬の根本關係を明示した良書である。
2高山 明朗な人の處世法 17岸 自信をもて
4ピットキン 人生は四十から 18永田 自信を作る
5大木 成功者に學ぶ 19大木 新時代青年の論語
6大木 働く人のための兵法 20岡山 偉大な力を伸ばす
8シーブリー 成功の習慣 21岸 己れを知る
9中山 旅行者と國と人 22阪上 長所ある生活
11モーレ 必ず成る人物 23赤松 日本人の新意識
14ピットキン 新四十歳にやれ 25中山 旅行者と國と實踐
16大村 新時代新しき人物
教材社 東京・本郷・三丁目四 振替東京一九七三

國民古典全書 日本文學報國會編纂・第一期刊行・全五十二卷
第一回配本 古事記・祝詞・宣命
申込規定
中央公論社發行 東京都丸ノ内

社説 決戰非常措置と切實な"時"

[illegible]

米作に擔ふ本島的大使命

國内自給態勢推進

水稻四回除草徹底化

凡ゆる障碍を克服 絶對實踐を切望す

農商局長談話

[illegible]

稻の害蟲防除要綱

一、趣旨

[illegible]

二、防除

[illegible]

三、推進方法

[illegible]

全島第一期作螟蟲捕殺競技會計畫

[illegible]

四回除草指導督勵要綱

一、趣旨

[illegible]

二、中耕除草の實施

方法

[illegible]

三、推進方法

[illegible]

貯蓄券制度の實施

島民の蹶起要望さる

利用を望む

財務當局談

戰局は日に急迫の度を加へ敵米英は物量力をたのんで大掛りな反攻に出て居る、此の時に當り我が將兵の叫ぶ「一機でも多く送れ」と云ふ聲は我々の耳朶を強く打つのである。飛行機の増産は只生産關係者の努力のみでなく國民全部が努力せねば不可能であり、飛行機増産に必要な資材も努力も銃後國民の勤勞と消費の節約とによつて之を生み出す外はない。即ち貯蓄が出來て始めて飛行機の増産も可能なのである。

斯うした戰力增强上の絶對要件たる貯蓄が[illegible]

本島に於ても[illegible]

發行の趣旨

財務當局發表

[illegible]

貯蓄券の性質及條件

[illegible]

本證券の發行機關及受入金融機關

[illegible]

貯蓄券消化勸奬實施要綱

第一 趣旨

[illegible]

第二 要領

一、範圍

[illegible]

二、方法

[illegible]

第三 措置

[illegible]

市況（七日）

兜町前場況

[illegible]

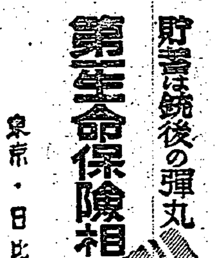
貯蓄は銃後の彈丸
第一生命保険相互會社
東京・日比谷

化膿症に
スルファミン剤
ゲリゾン錠
アルバジル姉妹製品
中耳炎
扁桃腺炎
面疔・瘭疽
婦人科化膿症
急性・慢性淋疾
山之内製薬株式會社

ビタヘモゲン錠
新調劑
結核 心臓 夜尿症
尿意頻數・四肢冷感
産前産後・虚弱體質
疲勞回復・精力增進
（著名藥局にあり）（説明書進呈）

女性も皆働
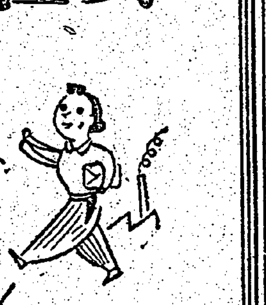
ホガラカに元気で働きませう！
製法特許・強力女性ホルモン
エスチモン
女性生理の障り、不順、生理痛、頭痛、腰痛等には強力な女性ホルモン作用を發揮するエスチモンの内服を！
大阪・台北 田邊製薬株式會社

逆慰問一本の"金鵄"

肌身離さじ 飛行機增產

【東京電話】ラバウルの航空部隊が前線から思ひも遠く……

決戰生活實踐徹底

臺北市 聯合商奉

共同炊事を實行

三月は二箇月分以上貯蓄

貯蓄券の利用範圍

貯蓄の增强を評定

特定郵便局長會 部會長會議

決戰非常措置强力推進

皇奉本部定例部長會議

臺北州警察部決戰措置實踐方法協議

常會申合事項追加

◇決戰非常措置が發表されました、私共はそれに基き總力を直接戰力增强の一點に結集致しませう

經濟政策樹立へ

第三回戶口調査期待 【香港】

けふ大詔奉戴日

決戰だ・眞劍に働き拔かう

銃後を彩る滅敵譜 (二)

敢鬪す傷痍軍人、遺家族

闘魂燃ゆる毛內龍三氏

○月○日 ……

全身にみなぎる再起奉公の闘魂

前線の分隊長 今は技工組長

工業新竹州 各會社に陸路を通報せしむ

【新竹電話】……

現地即應態勢確立

臺拓海南島の事業を分離

臺拓海南產業會社を創設

戰力增强企業整備

要整理率急速決定

滅敵へ赤誠

飛行場資金獻金

兵隊さんへ奉仕

米、甘藷の綜合配給 臺南、嘉義市に實施

故谷本氏追弔式

正保密摘發局

新生ジャワの學徒 (三の六)

一家政女學校一

物品稅課稅物件購入に於ける貯蓄券添加率 (最低限)

遺家族慰安會

臺日案內

石堂 / タイピスト / 看護 / 看護 / 見習 / 女子 / 女子 / 和裁 / 裁縫 / 女中 / 女中 / 留守 / B型 / 男子 / 求時 / 帳場 / 賣家 / 家交 / 貸家 / 電話 / 電話 / 防水 / 洋裁 / 願書 / 洋裁 / タイ / アル / 產婆 / 引越 / 引越 / 冷藏 / 玉屋 / 補三 / 萬適

第二期決算公告

新竹の映画

有樂館 7日マデ / 新竹劇場 9日マデ

今日の映画

大世界 8日マデ / 台劇 10日マデ / 新世界 11日マデ / 芳乃館 9日マデ / 芳明館 8日マデ / 城南映劇 8日マデ / 萬華劇場 12日マデ 國風劇團 / 太平館 8日マデ / 第三世界 10日マデ / 中央劇場 8日マデ / 基隆世界 9日マデ / 旭劇場 8日マデ / 大和劇場 10日マデ / 羅東座 本日休座 / 宜蘭座 9日マデ 南旺劇團 / 昇平座 13日マデ 若溪劇團 / 國際館 8日マデ / 基隆劇場 8日マデ

臺北州警察部 蕃薯・酪陽地區

支店設置公告

今般左記の通り支店設置し三月六日より業務開始致候間此段謹告候也

東京支店 東京都京橋區築地五ノ壹
臺北支店 臺北市壽町五ノ五
臺中支店 臺中市橘町貳ノ壹
高雄支店 高雄市北原町貳ノ壹貳

昭和十九年三月八日
臺中市橘町二丁目一番地
臺灣青果株式會社

募集 會計主任 一名

經理ニ堪能ナル人士 本人履歷書持參面談
臺北市……
臺灣紙製品工業株式會社

出張所開業廣告

臺南州新化街 新化出張所
高雄州高雄市 左營出張所

今般右營業所ヲ新設シ來ル三月十日ヨリ專ラ預金業務ノ取扱ヲ開始可致候間何卒御利用ノ程御願申上度此段謹告仕候
昭和十九年三月八日
株式會社 臺灣商工銀行

廢業御挨拶

大東亞戰爭の必勝を祈願し皆々樣の御健康を祝禱申上ます。
偖て私事大正十年六月十七日臺灣始政紀念日をトして大衆向喫茶食堂「牡丹」を開業致して以來茲に二十四年間繼續さして頂きましたる處過般國家的重要施策の一たる臺灣食糧營團に土地建物全部を御讓り申上げる光榮に浴し誠に面目を施したる次第であります。
是れ偏に皆々樣の多大なる御引立御愛顧を賜りたる賜でありまして眞に心からなる感謝を捧げ厚く〳〵御禮を述べるものであります。
今後は老骨ながら何分の御奉公を申上げたいと存じます。何卒舊來の御交情を賜る樣偏に御願申上ます。
一々拜趨御禮申述べき筈なれども時局柄失禮致し紙上を以て御挨拶旁々御禮迄申上ます
追而營業は本月十日限りにて閉店致します
昭和十九年三月八日
臺北驛前通り
經營者 森方男
外男女從業員一同

各位

荊妻登美子儀 臺北帝大附屬醫院に入院加療中の處藥石效無く昨七日午前二時二十分死去致候間此段辱知各位に御通知申上候
追而葬儀は明九日午後四時市內久安寺に於て相營申候
昭和十九年三月八日
臺北市若竹町三丁目十番地
夫 都留清行
男 都留武夫
親戚代表 田中國武
纐纈喜代吉
植木庄一
友人代表 山本楠夫
武藤史郎
照道

養女カズコ儀病氣療養中ノ處違ニ三月六日午後十一時十五分死去仕候間生前ノ御厚誼ヲ深謝シ謹ミテ御通知申上候
追而葬儀ハ八日午後……
昭和十九年三月八日
臺北市錦町一〇三番地
父 緣川正雄
母 同キクヱ
親族代表 源市
友人代表 小池彥平
親戚代表 松田覺義
繁

故陸軍兵科幹部候補生佐久間三郎儀療養中ノ處三月四日午後十一時三十五分死去仕候間生前ノ御厚誼ヲ謝シ此段謹告候也
昭和十九年三月八日
臺北市……
父 佐久間夫
兄 同越郎
同 信五郎
田淳吉
柿原宗寬
友人代表 佐々木嘉富

會葬御禮 多賀董

會葬御禮 森岡憲爾

完勝へ學校も轉換
校名も、學則も、更新發足

【臺北電話】決戦下、教育の一段と[illegible]

岡山高等女學校(岡山實踐女)
高雄工業學校(高雄商工專修)
屏東工業學校(屏東農業學校)
高雄第二高等女學校(高雄家政女)
屏東高等女學校(屏東實踐女)
東山高等女學校(東山實踐女)
新營高等女學校(新營實踐女)

浮かぶ四百餘甲步
防風、防砂林を耕地化

【新竹電話】新竹州では耕地擴張の[illegible]

要轉業者、職業斡旋
生產擴充に學應適進

【臺北】[illegible]

健兵へ虎眼撲滅

【臺中電話】[illegible]

日婦訓練査閲

【臺北】[illegible]

必勝への體制
初の弘報委員會

【高雄電話】[illegible]

賞賜物件傳達式

【高雄電話】[illegible]

"暗愚呂擊碎への道"
米英擊滅青年辯論大會

【臺南】[illegible]

將兵の御勞苦に報い
決戰生活に徹しませう

【臺南】[illegible]

一、金屬非常回收に協力しませう
二、決戦生活を徹底的に實踐しませう
三、國民貯蓄目標達成に邁進しませう
四、お祭りはやめませう
五、個人別貯蓄所得三割貯蓄を確保しませう
六、無駄をなくしませう
七、防空用貯水池の整備

めぐり來る陸軍記念日

【臺東】[illegible]

軍事知識
學生の軍事教育(一)
列強各國共全力を傾注

アメリカ 米國に於ける[illegible]

臺灣製糖社葬

【屏東電話】[illegible]

軍援思想に徹せよ
巡回打合と懇談映畫會

【新竹】[illegible]

合歡木の木蔭に最前線の日本語學校

[illegible]

飛行機獻金

【宜蘭】[illegible]

釋放者の職業紹介
指導と保護で人の確保

【臺東】[illegible]

春風に競ふ
ないくな若駒
錬成騎道大會

增產獎勵金を獻金

【臺北】[illegible]

敵國覆滅
千卷心經を讀誦
佛教龍華會で熱禱捧ぐ

【臺南】[illegible]

增產尖兵、馬の檢查
勞力確保、質の向上へ

【中壢】[illegible]

家政女學校卒業生職業戰線へ巣立つ

貯蓄完勝座談會

【臺中電話】[illegible]

おサツで遺家族慰問

[illegible]

乙女心は聖き火と燃ゆ
國の爲傷つく兵を看護らむと
看護助手應募に咲く花

【桃園】[illegible]

知事代理遺族弔問

【新竹】[illegible]

馬公

【馬公】[illegible]

ラジオ

第一放送
◇七・〇〇 時報
◇七・二〇 大詔奉戴日朝團の時間 ...
◇九・四五 戰時保育所の時間 ウタノケイコ「アシナミソロへ」
◇一一・〇〇 國民學校放送
◇〇・〇〇 時報
◇〇・二〇 國民合唱
◇一・〇〇
◇一・三〇
◇六・〇〇 時報 少國民の時間

第二放送
◇六・〇〇 少國民の時間
◇六・三〇 家庭婦人の時間
◇七・四〇 合唱
◇八・〇〇
◇八・四〇
◇九・〇〇 時報

椰子 (166)
海野十三 作
村上松次郎 繪

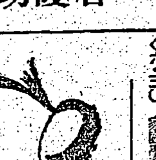

宇宙艇の竣工(七)

宇宙艇は、正十時にコックマン[illegible]

文部省 國民學校五六年教科書 編纂趣旨と取扱ひ方 教授要目取扱解說
日本放送協會編 日本放送出版協會

女だけの話 文生の衛生寶典 漢方散藥 婦人宝散

法政大學
◇大學豫科・法學部・文學部・經濟學部
◇專門部
願書受付・各部共二月二十一日ヨリ
本校 東京都麴町區富士見町
豫科 神奈川縣川崎市木月

橫濱專門學校
機械工學科・電氣工學科・工業經營科
高等商業科・貿易科・法學科
試驗地 橫濱 名古屋 京都 大阪 廣島 福岡
(校則ハ四錢切手封入照會)橫濱市六角橋

東洋大學
豫科 專門部
試驗期日 豫科 三月二十二日・二十三日

專修大學
豫科 經濟・法學部(晝)
專門部 政經科・經營科(晝・夜)
願書受付締切 晝間部 二月末日 夜間部 三月十日
東京・神田・神保町

中央大學
大學豫科(晝、夜)
試驗科目 國史、國語漢文、數學
試驗期日 三月十三日
專門部(晝、夜)法科、經濟科
試驗科目 國語、漢文、英語(獨、語)
試驗期日 三月二十五日
東京、神田、駿河臺

明治大學
大學豫科
女子部
專門部

研數專門學校
入學試驗 三月廿五日(土)
物理學科(晝) 數學科(夜)
電波學科(夜)
選科生(一年制)
東京・神田・西神田

文部大臣指定
日本高等獸醫學校
特典
東京・北多摩郡武藏境一七〇

大倉高等商業學校
(大倉經濟專門學校「假稱」)
募集人員 約百名
願書受付 自二月十五日至三月十五日
試驗期日 自三月廿一日至三月廿二日
東京都赤坂區葵町

二松學舍專門學校
募集 七十名
入學試驗 三月廿九日

夕刊　臺灣日日新報

末梢に捉はれるな
總督 官民の總蹶起促す

決戰一億の總力を戰力へ結集するため決戰非常措置要綱が發表され、六百五十萬島民は一人殘らず總蹶起して、この大決戰を戰ひ拔く決意も堅く八日の大詔奉戴日を迎へたが、この日長谷川總督は午前九時から府正廳に於ける大詔奉戴式終了後島民に對し總力を擧げて邁進せよと左の如く訓示した

大東亞戰爭は愈々苛烈となり內外の情勢は極めて緊迫して來たが、この秋一億國民は總蹶起して難局打開に當らねばならぬ。この時に決戰非常措置要綱を實施することになつたのであるが、この非常措置は單なる抽象論ではない、勝ち拔く爲めに是非とも實施すべき事柄なのである。その實行に當つては色々と難しいこともあらうが、官吏は上下一致して本要綱に邁進して貰ひたい。從來は兎角パーマネントを防止せよと云ふ樣な末梢的なことに捉はれてゐた傾ひがあつたが、今後はもつと本質的に突き入つて強く實行して頂きたい

ポナペ島來襲 一機を擊墜

【中部太平洋○○基地七日發同盟】六日午前敵四發十數機がマーシャル諸島ポナペ島に來襲した、我方は地上砲火をもつてその一機を擊墜した、我方損害なし

體當りの末生捕り
哀れ米將兵宛然野良犬

【ニューギニア○○前線にて中野報道班員發】[illegible]

双胴

[illegible]

粉碎

[illegible]

甲高

[illegible]

一心

[illegible]

憫れ

[illegible]

新發足する商工經濟會(下)
會頭の地位を重視
總會の運營に愼重たれ

役員

[illegible]

從來の商工

[illegible]

役員の重要

[illegible]

會頭は當該

[illegible]

總會

[illegible]

事業の放遣

[illegible]

手續を採る

[illegible]

議員の決定

[illegible]

權能

[illegible]

答申を爲し

[illegible]

行政官廳の監督

[illegible]

事業施行及

[illegible]

臺灣商工經濟會

[illegible]

明かである

[illegible]

統制會及商工組合との關係

[illegible]

商工經濟會

[illegible]

商工組合と

[illegible]

本質にかて

[illegible]

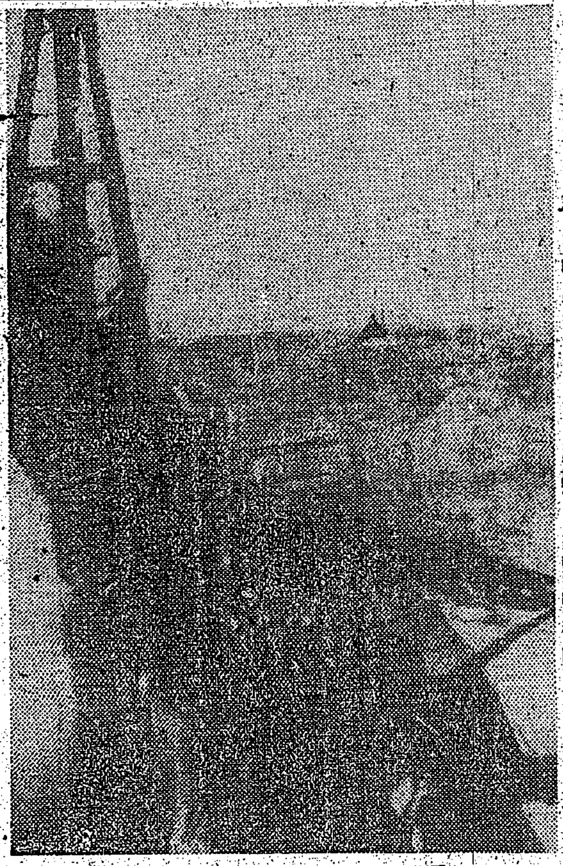

進擊する我が水雷戰隊

決戰經濟への轉換
建設二年餘・香港の現況

【香港支局發】[illegible]

概觀

[illegible]

交易

[illegible]

商工業

[illegible]

金融通貨

[illegible]

結論

以上が香港經濟界の現況の一端であるが、[illegible]

皇軍英軍陣地を強襲

【リスボン七日發同盟】ニューデリー來電＝英國側軍總司令部は七日の戰況公報において[illegible]マユ山系西方の英軍陣地において日本軍が[illegible]

獨ソ間に大機甲戰
戰線百廿哩に血戰續く

【ストックホルム六日發同盟】[illegible]

赤軍一ヶ聯隊潰滅
プ、ナ兩市攻防戰今や酣

【ベルリン六日發同盟】[illegible]

反樞軸軍兵力を移動
伊戰線 砲擊戰のみが活潑

【ベルリン七日發同盟】ドイツ軍當局は七日イタリア戰況に關し次の通り言明した ネツツノ橋頭堡においては大規模な戰鬪はなく[illegible]

獨新防禦戰法奏功

【ベルリン七日發同盟】[illegible]

赤軍大攻勢を開始

【ベルリン六日發同盟】[illegible]

東部戰線戰況

【ベルリン六日發同盟】[illegible]

獨空戰の戰果擴大
擊墜百二十九機に上る

【ベルリン七日發同盟】[illegible]

米機擊墜戰果

【ベルリン七日發同盟】[illegible]

英土關係微妙

【リスボン六日發同盟】[illegible]

英艦隊の損害發表

【ストックホルム七日發同盟】[illegible]

ニミッツ華府訪問

【リスボン七日發同盟】[illegible]

英巡ペ號沈沒發表

【リスボン七日發同盟】[illegible]

市制施行、市域擴張
町村合併行はず

向ふ一年間

[illegible]

人事

[illegible]

化學的淨血法の效び
慢性の難症は血液から醫せ
[illegible]
各藥店にあり
淨血 殺菌 ドラミン

ライオン齒磨
良い齒磨で齒を護れ!
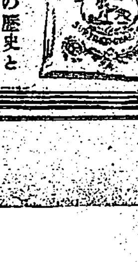
五十年の歷史と研究に、決戰下の創意を加へた第一級品。

健康報國
◎戰時だ働かう
冷症・神經痛・ロイマチス
各種皮膚病・溫泉風呂に
ミネラール
臺北州賣藥製造工業組合

決戰下
咀嚼力の強化に
資生堂齒磨

胃腸・榮養・結核
新鮮 錠劑 イースト
服菌の反應!!
軀が肥る
[illegible]

産業戰士を顯彰
勤勞顯功章授與式擧行

敵反攻下に生産増強に不滅の功績を揚げた産業戰士を國が顯彰する勤勞顯功者第二回中央表彰授與式は第二十七回大詔奉戴日の八日午前十時半から府正廳に於て長谷川總督臨席の下に擧行された。この日長谷川總督、齋藤總務長官以下、[illegible]各局長、[illegible]受賞者家族[illegible]の代表者が列席、長谷川總督の入場と共に嚴かなる國民儀禮、[illegible]開式の辭あつて長谷川總督から顯功章の授與が行はれ、最高年齡七十五[illegible]の受賞者から一人一人正座の長谷川總督の前に進み出て感激にうちふるへる手にそれぞれ賞状並に顯功章を授けられ、續いて總督訓示、[illegible]祝辭あり、最後に受賞者一同を代表し[illegible]氏が「米英擊滅の日まで職場を死守し[illegible]」と誓ひ同十一時[illegible]式を終へ、一同は重なる榮譽に[illegible]したところあり、一同は[illegible]

寫眞說明

上、總督府表の受彰者 下、受彰者一同

賞賜品傳達式

[illegible]大詔奉戴日に當り、[illegible]の武勳を[illegible]臺北市出身故陸軍[illegible]に對する賞賜品傳達式は九日午後二時より臺北市役所正廳において[illegible]それぞれに榮えある[illegible]が傳達される

慰問演藝會

[illegible]

世話役が率先 貯蓄券を普及

[illegible]

全島勤勞者に垂範 國家の期待に副へ

總督訓示

[illegible]

被表彰者功績概要（總督府發表）

粟屋勝吉　明治四年生

本籍 [illegible]　現住所 [illegible]　勤務先 [illegible]

[illegible]

建部敏雄　明治二十七年生

本籍 [illegible]　勤務先 [illegible]

[illegible]

西澤清七　明治二十七年生

本籍 [illegible]

[illegible]

楊啓能　明治六年生

本籍 [illegible]

[illegible]

謝慶　明治二十四年生

本籍 [illegible]

[illegible]

水野金次　明治二十六年生

本籍 [illegible]

[illegible]

中村為三郎　明治三十三年生

本籍 秋田縣北秋田郡阿仁合町字一ノ又一二三七番地

[illegible]

芦田庄次郎　明治二十三年生

本籍 京都市上京區[illegible]

[illegible]

日本鑛業株式會社 鑛山事務所

[illegible]

厦門市の獻機 榮ある獻納式

[illegible]

大詔奉戴日に 山本皇奉事務總長も放送

[illegible]

驛の改札、出札 新戰場で會心の敢鬪

[illegible]

【寫眞は改札口】

女性は起つ【1】

報國七星號資金獻納 海軍機へ七星郡民の赤誠

[illegible]

女子工員養成 第一回入所式

[illegible]

舊態"族稱"を抹殺す 全島に魁く新竹州

[illegible]

雄々しく巣立つ決戰乙女

[illegible]

産組聯の役職員共濟會存置

[illegible]

公用あり至急出頭されたし

[illegible]

中等學徒に滑空講習 軍事科學技術修得對策

[illegible]

第一部（模型航空機製作）

[illegible]

第二部（滑空訓練指導者養成）

[illegible]

新竹州警察官武道大會

[illegible]

坂口知事の貯蓄督勵行 臺北市廳へ

[illegible]

臺北州警察部異動

[illegible]

商銀の特別出張所二店開設

[illegible]

故金子直吉氏追弔式

[illegible]

池内高等法院長來宜

[illegible]

内地だより

あと十五米で貫通

[illegible]

女學校に保育園

[illegible]

紙の彈丸增産

[illegible]

修羅水軍（96）

村松梢風作　中一彌畫

和議（六）

[illegible]

痔に外傷に　頑症の

カミツクス　外用（全國藥店にあり）

クロバー　高級口紅・頰紅

一億がみな決戰に散る覺悟

春秋一刀流

片岡千惠藏主演　日活大作　80セン税共　9日封切　新明版

日本ニュース第194號　文化映畫淡路人形芝居　壯烈！ラバウル攻防戰愈々熾烈！

大世界

臺北州合同興行會社直營

根治！　急・慢性淋疾には是非！　一效果　ヂユ・サイド

高血壓に　標準血壓　リキシン　ツマイ

ホシくすり

結核患者に快報！

星製藥の技術陣研究廿年遂に完成一發賣さる！

結核專門藥

東京・大阪　星製藥株式會社製品